

DIRO / DDTM

Réunion des gestionnaires de voiries

Secteur Nantes – 2nd trimestre 2024

21 mars 2024



Objectifs



Réunion des gestionnaires de voiries

Secteur Nantes – 2nd trimestre 2024

Objectifs de la réunion:

- Programmation des travaux conséquents sur le réseau routier au second trimestre 2024,
- Focus sur les travaux sur Nantes, et le département de Loire Atlantique

Les enjeux abordés dans ce document :

- Les projets de travaux sur les infrastructures de transport routières

Gestionnaires sollicités :

- DIR Ouest
- Nantes Métropole
- Vinci Autoroutes
- SEMITAN
- CD44



Direction départementale des territoires et de la mer



DDTM



Etat des lieux



Retour des Gestionnaires de Voirie sollicités :

- Nantes Métropole – (Opérations OP34 à OP36 + OP38 à OP49)
- DIR Ouest – (Opérations OP15 et OP16, et OP27 à OP32)
- Vinci Autoroutes :
 - Porte de Gesvres – (finitions sur Opération OP11)
 - A11 – (pas d'opération particulière identifiée)
 - A83 - (pas d'opération particulière identifiée)
- SEMITAN – (Opération OP12 sans impact identifié)
- CD44 - (Opération OP37)

Remarques préalables :

- Les travaux d'entretien « courants » sans impact identifié sur les principaux axes de circulation ne sont pas considérés dans l'analyse
- Les gestionnaires de réseaux (électricité, gaz, AEP, télécom ...) n'ont pas été sollicités en direct mais d'éventuelles interventions avec impact sur le réseau routier seront rapportées par les gestionnaires de voirie concernés

Récapitulatif des opérations sur 2024 / 2025

Gestionnaire	ID	Projet	Opération	Localisation	Route
Vinci Autoroute	OP11	Aménagement Porte de Gesvres	AMENAGEMENT DE LA PORTE DE GESVRES A11 et RN844	Nantes	A11 et N844
SEMITAN	OP12	Lignes 1 & 2 de tramway	Travaux pour la connexion des lignes 1 & 2 de tramway	Nantes	N844
DIRO	OP15	VE Porte Estuaire-Porte Atlantis	Voie d'entrecroisement PR 27+500	À reprogrammer	
DIRO	OP16	RN 171 - Montoir de Bretagne	Travaux de chaussée PR 80+000 à 82+350 & Ouvrage d'art PR 80+500	Montoir	N0171
DIRO	OP27	RN 171 D	Voie de droite PR 66+000 à PR 70+480	Chapelle Launay	RN171
DIRO	OP28	A 811 D	Voie de droite PR 1+000 à PR 7+000		A811
DIRO	OP29	A 811 G	Voie de gauche PR 1+000 à PR 7+000		A811
DIRO	OP30	RN 249 G	Voie de gauche PR 9+800 à PR 18+550		RN 249
DIRO	OP31	RN 137 D	Voie de droite PR 50+200 à PR 55+200	Bout de Bois	RN 137
DIRO	OP32	RN 844	Sur les 2 voies PR 30+620 à PR 33+000	Sautron Armor	RN 844
DIRO	OP33	RN 171	Giratoire d	POUR MEMOIRE	
Nantes Métropole	OP34	Carrefour LEMOINE / BELGES / TORTIERE	à préciser	Nantes	Rue Félix LEMOINE
Nantes Métropole	OP35	Route de Carquefou	Zone entre rue du port la blanche et champ de Manœuvre	Nantes	Rte de Carquefou
Nantes Métropole	OP36	Pont Anne de Bretagne	PONT ANNE DE BRETAGNE / LEON BUREAU / QUAI DE LA FOSSE	Nantes	Quai de la Fosse

Récapitulatif des opérations sur 2024 / 2025

Gestionnaire	ID	Projet	Opération	Localisation	Route
CD44	OP37	Pont de Saint Nazaire	Aménagement sur le Pont de Saint Nazaire	Saint Nazaire	D213
Nantes Métropole	OP38	Travaux SEMITAN	Ligne 2 Nord	Nantes	Santos Dumont
Nantes Métropole	OP39	Piste VM107	Piste cyclable VM107	Saint Herblain	VM107
Nantes Métropole	OP40	Piste VM17	Piste cyclable VM17	Saint Herblain	VM17
Nantes Métropole	OP41	Piste Bd Stalingrad	Piste cyclable	Nantes	Bd Stalingrad Route de Sainte Luce
Nantes Métropole	OP42	Bd Pas enchantés	à préciser	Saint Sébastien	Bd des Pas enchantés
Nantes Métropole	OP43	Piste Route de la Chapelle	Piste cyclable	Nantes	Route de la Chapelle
Nantes Métropole	OP44	Piste Bd des Européens	Piste cyclable	Nantes	Bd des Européens
Nantes Métropole	OP45	Piste Bd Mendès France	Piste cyclable	Orvault	Bd Mendès France
Nantes Métropole	OP46	Assainissement Bel Air	Rénovation réseau d'assainissement	Carquefou	Rue de Bel Air Rue Véga
Nantes Métropole	OP47	Pont Truin	Habillage du pont	Saint Herblain	Pont Truin
Nantes Métropole	OP48	Aménagement Schuman	Aménagement de voirie	Nantes	Bd Schuman
Nantes Métropole	OP49		Aménagement de voirie	Nantes	Bd Winston Churchill

Planification des opérations

■ Période Travaux ■ Scénarios / Dates à confirmer
 Sans impact routier Période analysée

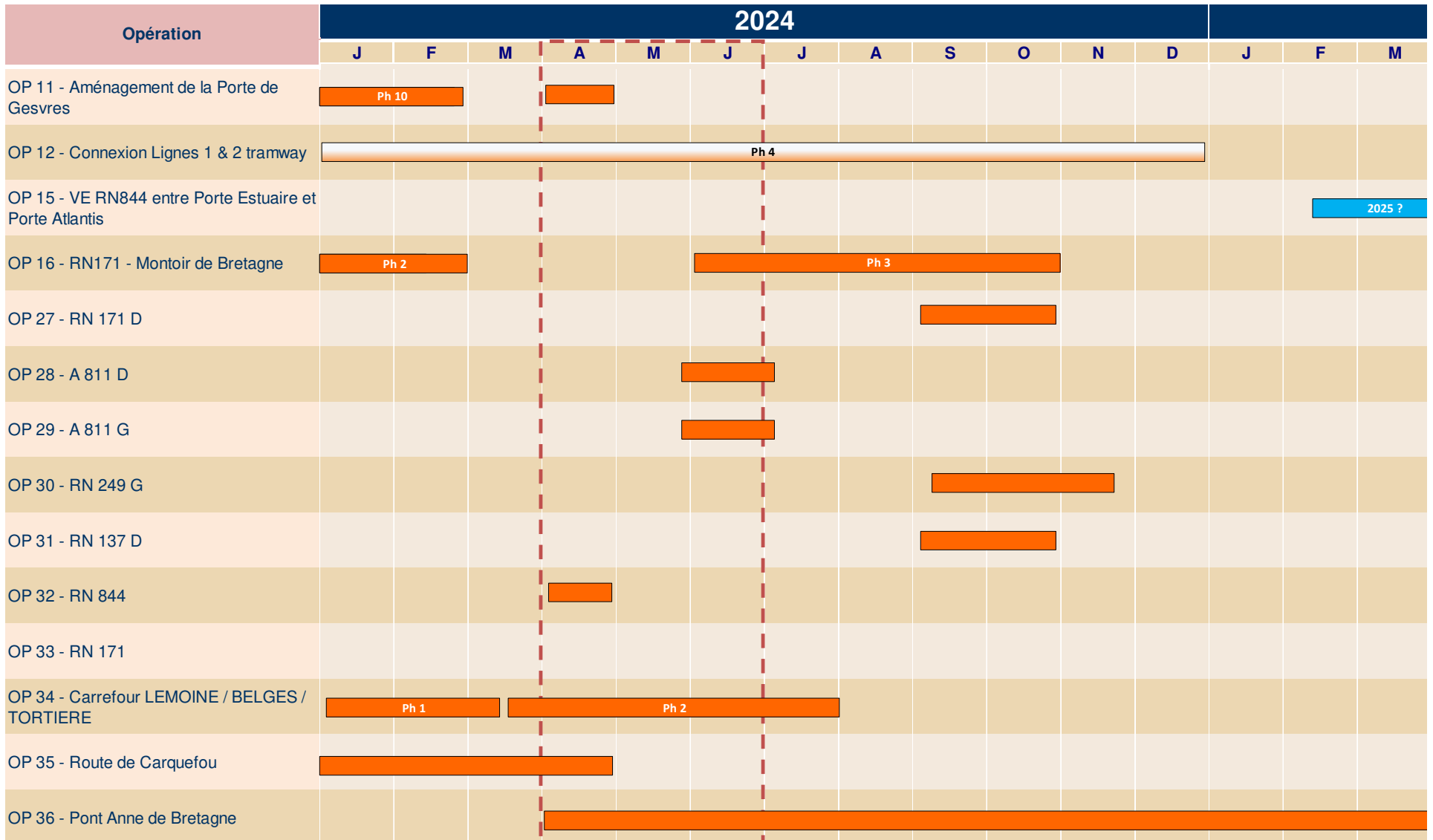

Planification des opérations

■ Période Travaux ■ Scénarios / Dates à confirmer
 Sans impact routier Période analysée

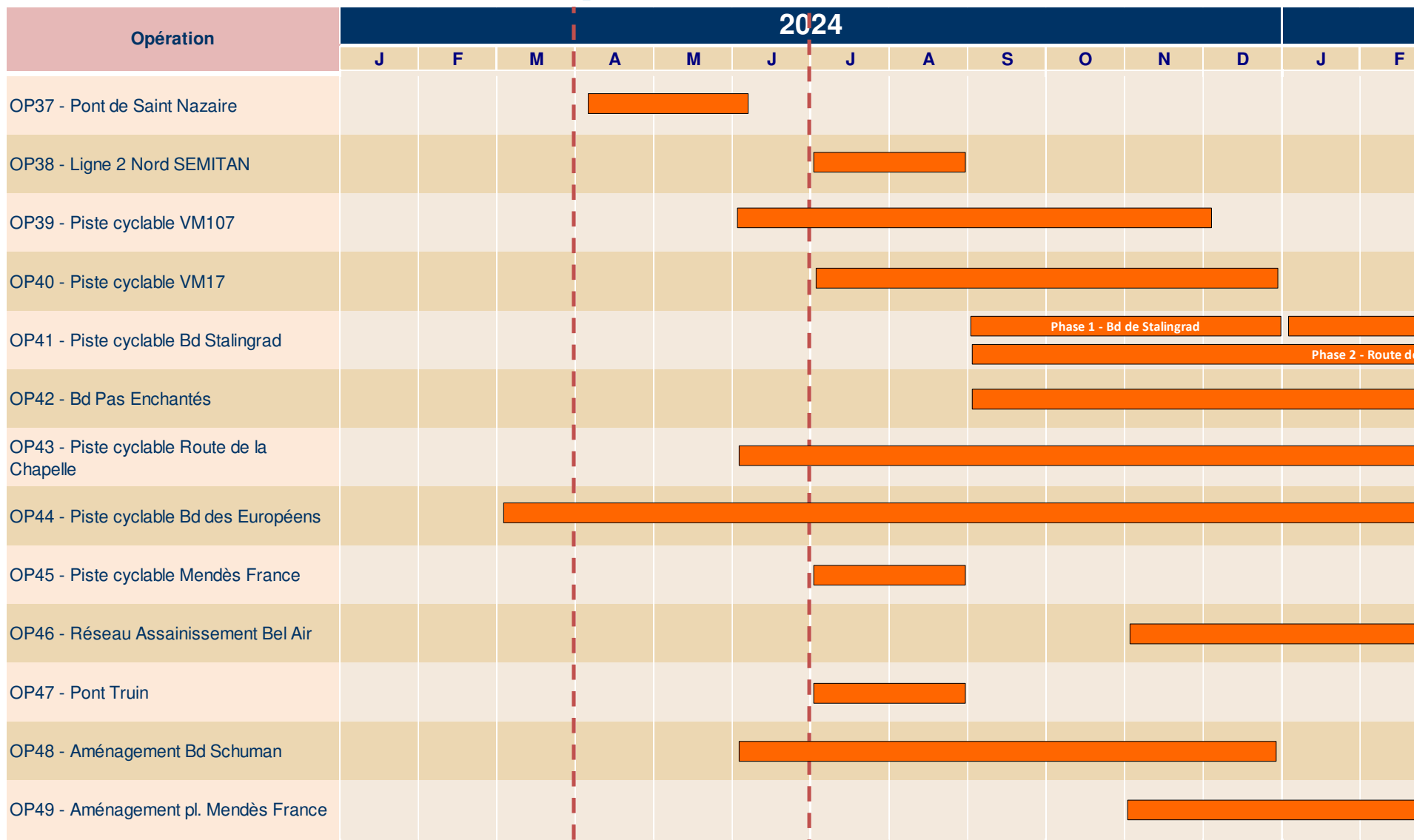

Légende des impacts



Les impacts sur la voirie concernée en terme de gêne à l'usager :

- G1 : Faible impact pour les usagers, mais peut nécessiter des moyens particuliers / Travaux de nuit
- G2 : Impact moyen / Impact limité
- G3 : Impact fort pour les usagers (ex. fermeture et mise en place d'une déviation pour une certaine durée) / Secteur à éviter
- G3 bis : Circulation difficile

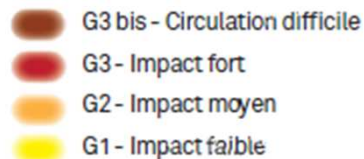

Les impacts sur la voirie concernée en terme de Mode d'exploitation :

- M1 : Voies réduites (peut nécessiter des travaux préparatoires lourds si besoin de renforcement BAU et/ou TPC) / Chaussée rétrécie
- M2 : Bascule de la circulation / Circulation alternée
- M3 : Coupure de la circulation / Route barrée
- M3 bis : Fermeture d'un sens de circulation



Vision générale travaux sur 2024

Département 44

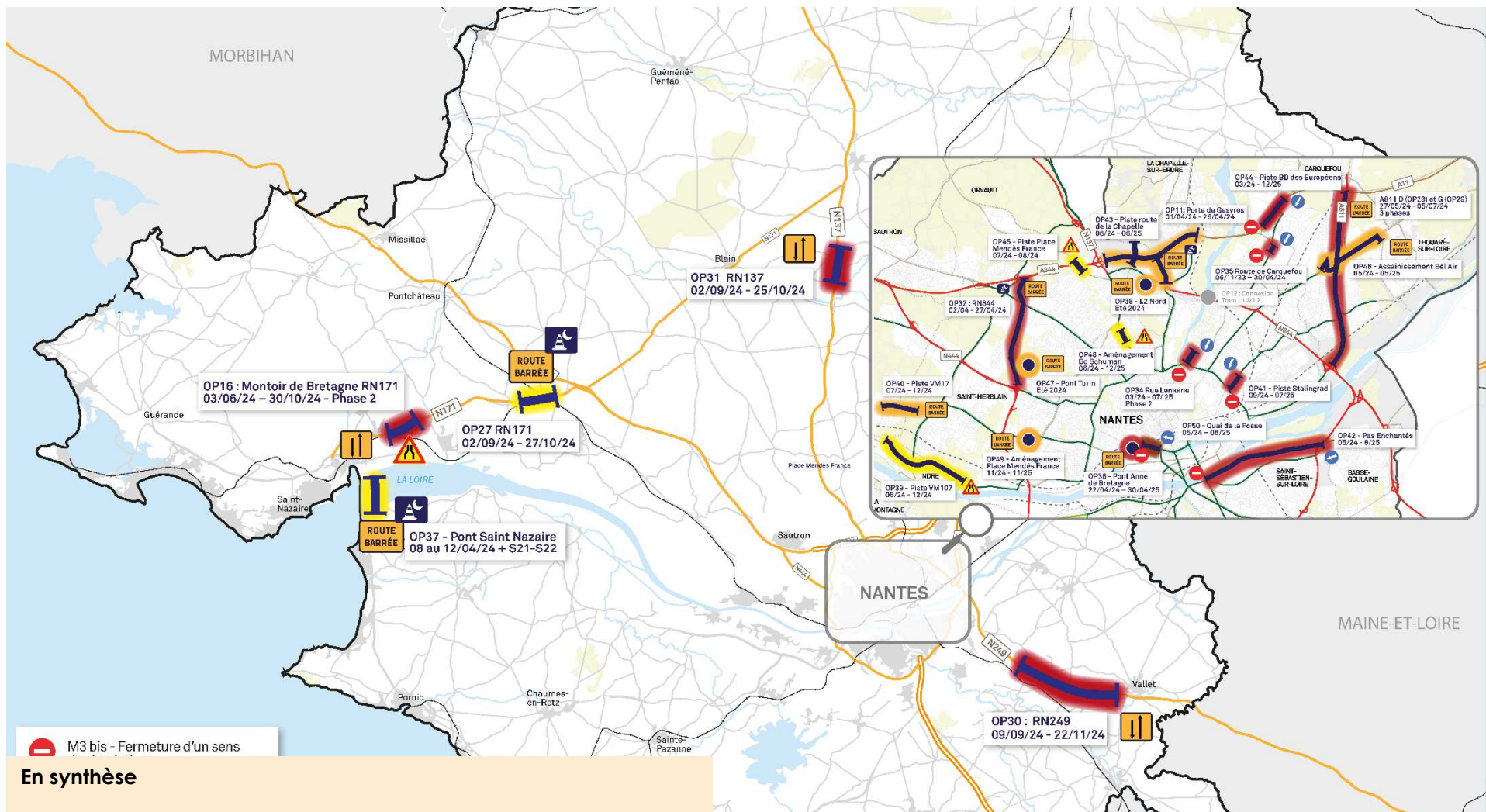

En synthèse

- **Fermeture du Pont Anne de Bretagne à compter du 1^{er} avril 2024**
- **OP16** : Impact très fort sur la circulation (juin à oct. 24)
- **OP31** : Impact très fort sur la circulation (sept. et oct. 24)
- **OP37** : Fermeture 4 nuits à partir du 08/04

Vision générale travaux sur 2024 Nantes

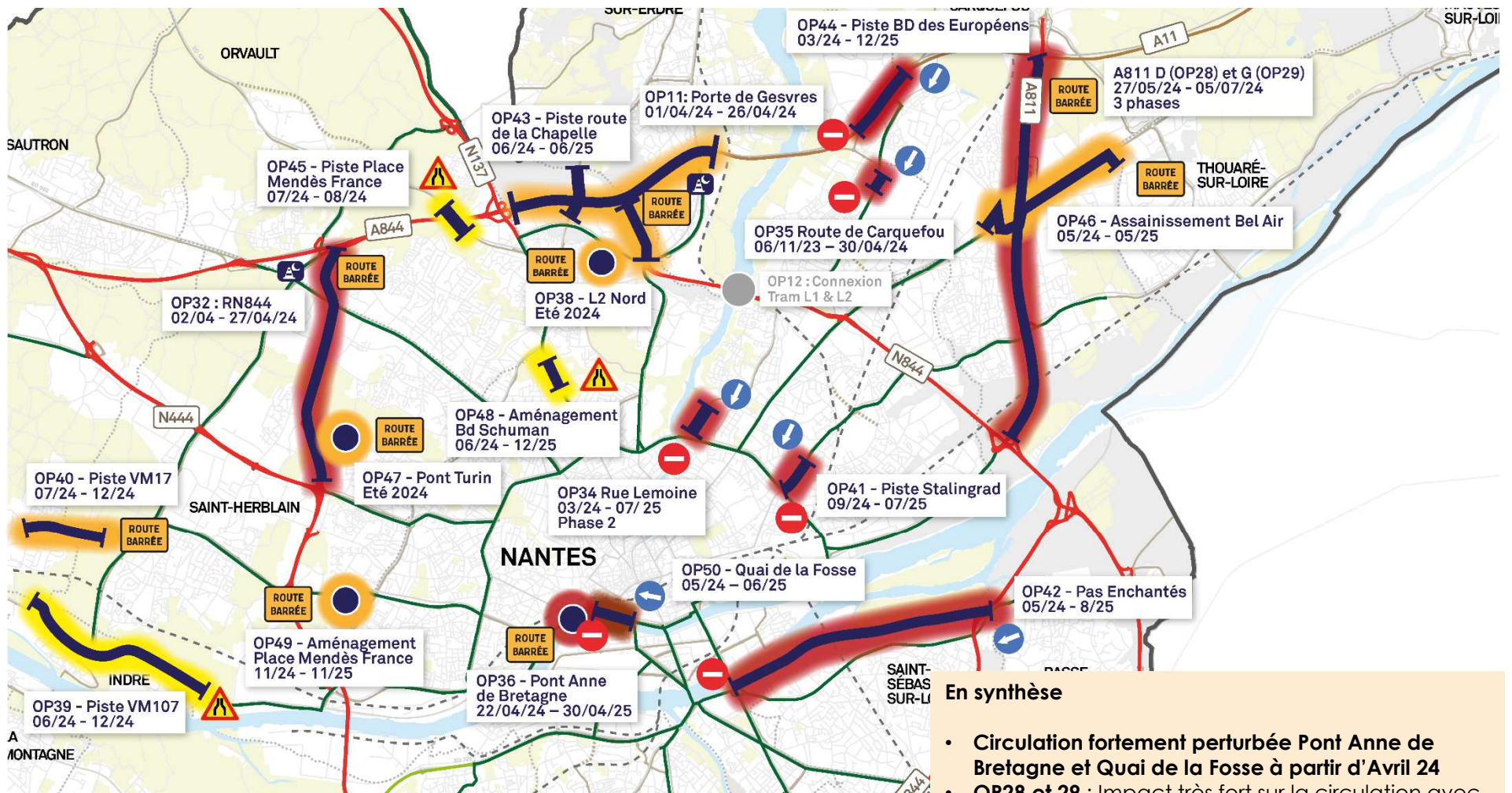

En synthèse

- **Circulation fortement perturbée Pont Anne de Bretagne et Quai de la Fosse à partir d'Avril 24**
- **OP28 et 29** : Impact très fort sur la circulation avec fermeture totale A811 du 27 mai au 5 juillet y compris week-end.
- **OP36** : Fermeture du Pont Anne de Bretagne à compter du 1^{er} avril 2024

Vision générale travaux 2nd trimestre 2024

Zoom – du 02/04/24 au 27/04/24

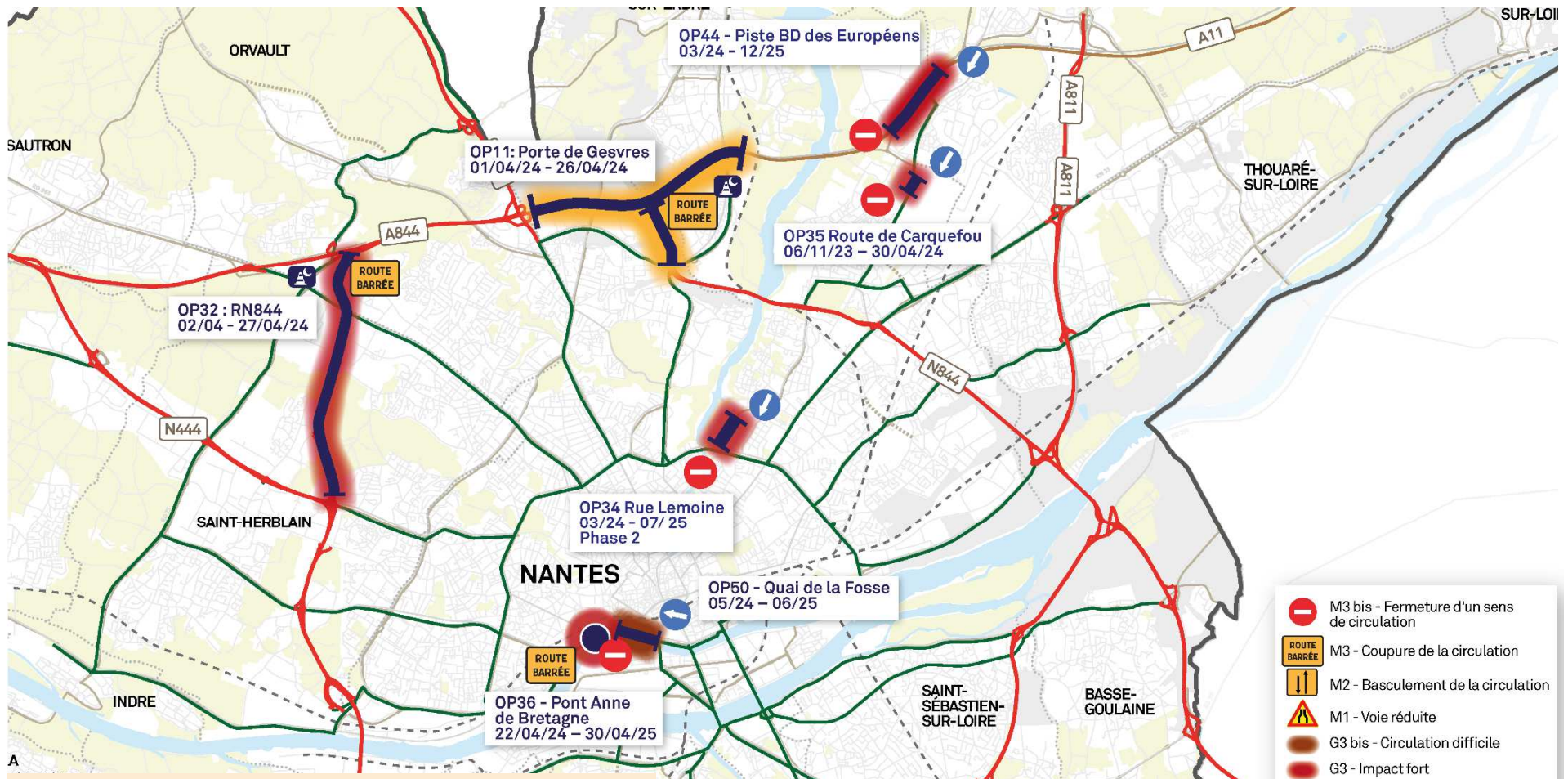

En synthèse

- Circulation fortement perturbée Pont Anne de Bretagne et Quai de la Fosse à partir d'Avril 24
- OP36 : Fermeture du Pont Anne de Bretagne à compter du 1^{er} avril 2024
- De nombreux travaux programmés **Semaine15**

EBT • ©Algoé

Vision générale travaux 2nd trimestre 2024

Période retenue : Avril à Juin 2024

OP11 Aménagement de la porte de Gesvres

- Phase 11 du 05/09/23 au 30/03/24 **terminée**
- Audit services de l'État à préciser (MARN et IS)
- Inauguration prévue le 06/06/24 suivie de la mise en service officielle
- Fermetures programmées Semaines **14 à 17 (cf. slide 14)**

OP12 Connexion des lignes tramway L1 & L2

- Phase 4 du 02/11/23 au 31/12/2024
- Besoin d'une ou 2 coupures en nuit pour finaliser la peinture sur l'ouvrage en 2024 en même temps que la fermeture programmée par la DIRO semaine 15 (8, 9 et 10 avril)
- Les travaux d'infrastructure se dérouleront sur 2024 sans impact .

OP15 Voie d'entrecroisement RN844

- Les travaux seront plutôt planifiés en 2025

OP16 RN 171 Montoir de Bretagne

- **Du 10 au 21 juin 2024 – basculement à confirmer**

Reprise superstructures du pont côté sud sens Saint-Nazaire vers Savenay et structure sur les 2 OA

Fermeture sens G (déviation par la RD100), 2 ITPC à prévoir pour réduire la longueur de basculement à confirmer

- **Jusqu'à fin octobre 2024** avec restriction de tonnage et de gabarit

OP28 A 811 D PR 1+000 à PR 7+000

- **S20 + S22 à S27 (27 mai au 05 juillet) route barrée compris les WE** avec travaux de jour et de nuit pour optimiser le délai. Déviation par A11 + périph Est avec levée de péage pour faciliter les reports de trafic (prise en charge par la DIRO) ... Travaux réalisés en 3 phases **(cf. slide 15)**

OP29 A 811 G PR 1+000 à PR 7+000

- Intégrer barreau de liaison des 2 giratoires de la porte d'Anjou.
- Traitée en parallèle et dans les mêmes conditions que OP28
- Mutualisation de travaux avec COFIROUTE à préciser (prévoir un seul arrêté pour toutes les phases et voiries concernées)

OP32 RN 844 D&G PR 30+620 à PR 33+000 Sautron Armor

- **Du 02 au 27 avril 2024 travaux de nuit – Route barrée** avec déviation (par Nantes). Fermeture depuis la porte de Carquefou

Période retenue : Avril à Juin 2024

OP34 Carrefour LEMOINE / BELGES / TORTIERE

- **Route barrée dans les 2 sens de janvier à début mars 2024** : déviation par boulevard des Belges et route de saint Joseph
- **Sens unique Nord vers sud rue Felix Lemoine à partir de mi mars 2024**

OP35 Route de Carquefou

- Travaux du 06 novembre 23 à fin avril 2024 avec un sens unique Nord vers Sud entre rue du port la blanche et champ de Manœuvre
- Déviation de l'autre sens par la rue de la Mainguais => impact sur l'itinéraire S6 du PGT Gesvres
- Fermeture dans les 2 sens S17, jour et nuit

OP36 Pont Anne de Bretagne

- Pont Anne de Bretagne/ Léon Bureau/ Quai de la Fosse : travaux pour **une durée de 1 an minimum à partir du 22 avril 24**

OP37 Pont de Saint Nazaire

- Fermeture totale 4 nuits **semaine 15 (08/04/24)**
- **Neutralisation de 2 voies sur 3** et mise en place d'un alternat de nuit **les 2 dernières semaines de mai (s21 et s22) ou début juin**

OP39 Piste cyclable VM107

- Travaux de **juin 2024 à décembre 2024** : chaussée rétrécie

OP42 Boulevard des Pas enchantés

- Travaux de **juin 2024 jusqu'en août 2025** : sens unique depuis le périphérique. Déviation par le centre ville de Saint Sébastien

OP43 Piste cyclable Route de la Chapelle

- Travaux de **mi 2024 à mi 2025** : mesures non définies à ce jour

OP44 Piste cyclable Bd des Européens

- Travaux à partir de **mars 2024 jusqu'à fin 2025** : travaux par phasage avec voie fermée et sens unique

OP48 Aménagement Schuman

- Aménagement de voirie - Travaux de **juin 2024 à décembre 2025** : chaussée rétrécie sur boulevard Schuman

Détail travaux 2nd trimestre 2024

Période retenue : Avril à Juin 2024

OP11 A 11 / RN844 - Echangeur de la Porte de Gesvres (N°38)

Fermeture de la bretelle PEst/PA sur RN 844 au PR0+600 du lundi 08/04/24 21h00 au vendredi 19/04/24 17h00 (S15 et 16) (stockage finisseurs et engins)

Pour les usagers du périphérique EST circulant sur la RN844 depuis la Beaujoire vers Paris :

- Déviation par la Porte de Rennes (N°37)
- 1/2^t Porte de Rennes par les bretelles Paris/ Nantes et Rennes/Paris
- Direction Paris par l'A11

Fermeture de la bretelle PA/PE sur A11 du lundi 08/04/24 21h00 au vendredi 19/04/24 17h00 (S15 et 16) (stockage finisseurs et engins)

Pour les usagers circulant depuis l'A11 vers le périphérique EST intérieur :

- Continuent sur l'A11 en direction de Rennes/Vannes,
- Sortie à l'échangeur de la Porte de Rennes n°37 par la bretelle Paris/Nantes,
- Direction la Beaujoire par le giratoire du CARDO, LE BOULEVARD René Cassin et boulevard Einstein.

Semaine 14, 16 et 17 : Mise en place des fermetures du Périph Est dans les 2 sens de circulation et l'A11 dans les 2 sens de circulation par COFIROUTE.

Fermeture de l'A11 sens Province/Paris (Sens 2) entre la porte de Rennes N°37, au PR350 et l'échangeur de Vieilleville N°22, au PR 340+700

Et également les fermetures des bretelles :

- La Chapelle/Paris de l'échangeur 25 de Bérangerais PR 346+700 (S2) seulement en semaine 14
- Carquefou/Paris de l'échangeur 23 de Boisbonne PR 343+300 (S2) seulement en semaine 14

Fermeture de l'A11 sens Paris Province (Sens 1) du PR 340 (échangeur A11 de Vieilleville N°22) au PR 350+000 (échangeur A11 de Porte de Rennes N° 37)

Et également les fermetures des bretelles :

- Carquefou/Vannes de l'échangeur 22 de Vieilleville PR 340+700 (S1)
- Sud Loire/Vannes de l'échangeur 22 de Vieilleville PR 340+500 (S1)
- Carquefou/Vannes de l'échangeur 23 de Boisbonne PR 343+300 (S1)
- Carquefou/Vannes de l'échangeur 24 de Gachet PR 344+100 (S1)
- La Chapelle-sur-Erdre/Vannes de l'échangeur 25 de Bérangerais PR 346+700 (S1)

Neutralisation de voies sur le Périphérique Nord A844 au PR 36+300 avec fermeture du périphérique Nord Intérieur (A844) au PR 37+000 sens Province/Paris

Fermeture de la bretelle Rennes/Paris depuis la RN 137 au PR 28+430 (échangeur A11 de la porte de Rennes)

Fermeture de la bretelle Nantes/Paris depuis la RN 137 au PR 28+220 (échangeur A11 de la porte de Rennes)

Fermeture du périphérique EST (sur la N844) en sens extérieur depuis la Porte de la Chapelle du PR 1+250 au PR 0+000

Fermeture de la bretelle d'entrée (sur la N844) en sens extérieur (vers A11) au PR 0+670 du giratoire Porte de la Chapelle vers A11

Fermeture du périphérique Est (sur la N844) en sens intérieur depuis la Porte de Gesvres (PR0+000) à la Porte de la Chapelle (PR1+220)

Semaine 15 : Mise en place des fermetures du Périphérique Est extérieur depuis la porte de Carquefou par la Diro (travaux entre la porte de Carquefou et la porte de la Chapelle) ; Mise en place des fermetures du périphérique EST intérieur et bretelle giratoire de la Chapelle(Ext) par Cofiroute .

Fermeture de l'A11 sens Province/Paris (Sens 2) entre la porte de Rennes N°37, au PR 350 et l'échangeur 25 de Bérangerais, au PR 346+700

Fermeture de l'A11 sens Paris Province (Sens 1) du PR 346+700 (échangeur 25 de Bérangerais) au PR 350+000 (échangeur A11 de Porte de Rennes N° 37)

Neutralisation de voies sur le Périphérique Nord A844 au PR 36+300 avec fermeture du périphérique Nord Intérieur (A844) au PR 37+000 sens Province/Paris

Fermeture de la bretelle Rennes/Paris depuis la RN 137 au PR 28+430 (échangeur A11 de la porte de Rennes)

Fermeture de la bretelle Nantes/Paris depuis la RN 137 au PR 28+220 (échangeur A11 de la porte de Rennes)

Détail travaux 2nd trimestre 2024

Période retenue : Avril à Juin 2024

OP28 A 811 D PR 1+000 à PR 7+000

Phase 1 : A811 dans les 2 sens entre les giratoires Ouest et Est de la Porte d'Anjou et dans le sens gauche du PR0+800 au PR0 au niveau de l'échangeur de Vieilleville - Du 13 mai au 17 mai 2024 (S20)

Fermeture de nuit du lundi 13 mai à 20h30 au vendredi 17 mai à 6h00 des sections suivantes :

- A811 dans les 2 sens de circulation entre les giratoires de la Porte d'Anjou
- A811 sens Gauche entre les échangeurs de la Madeleine et Vieilleville
- Bretelles d'accès à l'A811 sens Gauche B5 et B6 à l'échangeur de la Madeleine
- Bretelle Cofiroute d'accès à l'A811 sens Gauche à l'échangeur de Vieilleville

Phase 2 : A811 sens Gauche entre la Pte d'Anjou et l'échangeur de Vieilleville - Du 27 mai au 14 juin 2024 (S22 à S24)

Fermeture du lundi 27 mai à 10h00 au vendredi 14 juin 16h00 des sections suivantes :

- A811 sens Gauche entre la Pte d'Anjou et l'échangeur de Vieilleville
- Bretelle d'accès à l'A811 sens Gauche B7 à la Pte d'Anjou
- Bretelle d'accès à l'A811 sens Gauche B4 à l'échangeur du Linot
- Bretelles d'accès à l'A811 sens Gauche B5, B6 et B7 à l'échangeur de la Madeleine

Phase 3 : A811 sens Droit entre l'échangeur de Vieilleville et la Pte d'Anjou - Du 17 juin au 5 juillet 2024 (S25 à S27)

Fermeture du lundi 17 juin à 10h00 au vendredi 5 juillet 16h00 des sections suivantes :

- A811 sens Droit entre l'échangeur de Vieilleville et la Pte d'Anjou
- Bretelle d'accès à l'A811 sens Droit B1 à l'échangeur de Vieilleville
- Bretelle Cofiroute d'accès à l'A811 sens Droit à l'échangeur de Vieilleville
- Bretelles d'accès à l'A811 sens Droit B3 et B8 à l'échangeur de la Madeleine
- Bretelle d'accès à l'A811 sens Droit B2 à l'échangeur du Linot

Vision générale des travaux sur 2024 - 2025

Autres perturbations projetées

S21 : COFIROUTE - Fermeture du diffuseur n°20 Ancenis dans le sens Province /Paris 3nuits les 21,22 et 23 mai – déviation à préciser

S22 : COFIROUTE – Travaux de fauchage à reprogrammer (fermeture A811). Fermeture 1 nuit à confirmer entre Bérangerais et Porte de Rennes

05 Juin 2024 : Passage de la flamme Olympique sur Vertou, Saint Sébastien et Vertou avant de poursuivre sur La Baule

27 au 30 juin : Helfest (Clisson) avec mise en place de déviations (cf. Annexe 1)

A confirmer par la SEMITAN : fermeture de la station Ranzay sur la ligne 1 en S34/S35 (fin août) ainsi que pendant les vacances de la Toussaint (S43/S44) pour des travaux 24h/24.

Sept. 24 : CD44 – Fermeture totale du pont de Saint Nazaire sur une nuit à confirmer

S37 à S39 : COFIROUTE – Fermeture de l'A11 entre Vieille Ville et Porte de Rennes, de nuit dans les 2 sens (cf. slide 17)

S40 à S42 : COFIROUTE – Basculement de l'A11 entre Ancenis et Vieilleville

2025 : DIRO - Travaux sur le Pont de Cheviré à programmer

2025 : CD44 – Mise en place des VR2+ à programmer

2025 – 2026 : DREAL passage en 2 x 3 voies de la RN165 à programmer

Autres opérations projetées sur 2024

OP27 RN 171 Nantes → Saint Nazaire PR 66+000 à PR 70+480 La Chapelle Launay

- **Travaux de nuit (G1) du 02/09 au 27/10/24** avec route barrée

OP30 RN 249 Cholet → Nantes PR 18+550 à PR 9+800 Vallet

- **Du 09/09 au 22/11/24 sous basculement** pour réfection de chaussée

OP31 RN 137 Nantes → Rennes PR 50+200 à PR 55+200 Bout de Bois

- **Du 02/09 au 25/10/24 sous basculement** pour reprise des enrobés

OP37 Pont de Saint Nazaire

- Fermeture du Pont le **22/09/24**

OP46 Rénovation réseau d'assainissement Rue Bel Air et Rue Véga

- Travaux décalés sur **nov. 2024 pour 1 an** (les dates restent à confirmer)
: voie fermée par section

OP49 Aménagement place Mendès France

- **À partir de novembre 24** : Aménagement de voirie. Travaux à partir de novembre 2024 pendant 1 an : Fermeture du bd Winston Churchill

OP50 Quai de la Fosse

- **À partir de mi-juin 24** : sens unique Quai de la Fosse entre la piscine Léo Lagrange vers le Pont Anne de Bretagne pour 1 an minimum
- Déviation par la porte de Rennes / Bellamy. Jalonnement à adapter



Détail travaux COFIROUTE S37 à S39

Période retenue : S37 à S39 (du 09 au 27/09/24)

Mise en place des **fermetures du Périphérique Est dans les 2 sens de circulation et l'A11 dans les 2 sens de circulation** par COFIROUTE.

Fermeture de l'A11 sens Province/Paris (Sens 2) entre la porte de Rennes N°37, au PR350 et l'échangeur de Vieilleville N°22, au PR 340+700

Et également les fermetures des bretelles :

- La Chapelle/Paris de l'échangeur 25 de Bérangerais PR 346+700 (S2)
- Carquefou/Paris de l'échangeur 23 de Boisbonne PR 343+300 (S2)

Fermeture de l'A11 sens Paris Province (Sens 1) du PR 340 (échangeur A11 de Vieilleville N°22) au PR 350+000 (échangeur A11 de Porte de Rennes N° 37)

Et également les fermetures des bretelles :

- Carquefou/Vannes de l'échangeur 22 de Vieilleville PR 340+700 (S1)
- Sud Loire/Vannes de l'échangeur 22 de Vieilleville PR 340+500 (S1)
- Carquefou/Vannes de l'échangeur 23 de Boisbonne PR 343+300 (S1)
- Carquefou/Vannes de l'échangeur 24 de Gachet PR 344+100 (S1)
- La Chapelle-sur-Erdre/Vannes de l'échangeur 25 de Bérangerais PR 346+700 (S1)

Neutralisation de voies sur le Périphérique Nord A844 au PR 36+300 avec fermeture du périphérique Nord Intérieur (A844) au PR 37+000 sens Province/Paris

Fermeture de la bretelle Rennes/Paris depuis la RN 137 au PR 28+430 (échangeur A11 de la porte de Rennes)

Fermeture de la bretelle Nantes/Paris depuis la RN 137 au PR 28+220 (échangeur A11 de la porte de Rennes)

Fermeture du périphérique EST (sur la N844) en sens extérieur depuis la Porte de la Chapelle du PR 1+250 au PR 0+000

Fermeture de la bretelle d'entrée (sur la N844) en sens extérieur (vers A11) au PR 0+670 du giratoire Porte de la Chapelle vers A11

Fermeture du périphérique Est (sur la N844) en sens intérieur depuis la Porte de Gesvres (PR0+000) à la Porte de la Chapelle (PR1+220)

Synthèse et prochaine réunion (1/2)



DATE	OPERATIONS	OPERATIONS
<i>Semaine 14 – 01/04 au 07/04</i>	OP11 : Fermeture de nuit A11 et périph Est OP32 : RN844 barrée nuit PR30+620 à PR33+000 OP34 : Rue Lemoine sens unique Nord => Sud OP35 : Route Carquefou (Port La Blanche) sens unique Nord => Sud	OP44 : Bd des Européens Tx phasés avec voie fermée et sens unique Coupure du tramway L1 entre Haluchère et Beaujoire entre 22h et fin de service
<i>Semaine 15 - 08/04 au 14/04</i>	OP11 : Fermeture de nuit A11 et périph Est OP12 : Fermeture conjointe avec DIRO pour TX peinture (08 au 10) OP32 : RN844 barrée nuit PR30+620 à PR33+000 OP34 : Rue Lemoine sens unique Nord => Sud OP35 : Route Carquefou (Port La Blanche) sens unique Nord => Sud	OP37 : Fermeture Pont de Saint-Nazaire sur 4 nuits OP44 : Bd des Européens Tx phasés avec voie fermée et sens unique Fermeture 3 nuits (08, 09 et 10/04) entre Porte de la Beaujoire et Porte de la Chapelle (DIRO et SEMITAN)
<i>Semaine 16 - 15/04 au 21/04</i>	OP11 : Fermeture de nuit A11 et périph Est OP32 : RN844 barrée nuit PR30+620 à PR33+000 OP34 : Rue Lemoine sens unique Nord => Sud OP35 : Route Carquefou (Port La Blanche) sens unique Nord => Sud	OP44 : Bd des Européens Tx phasés avec voie fermée et sens unique
<i>Semaine 17 - 22/04 au 28/04</i>	OP11 : Fermeture de nuit A11 et périph Est OP32 : RN844 barrée nuit PR30+620 à PR33+000 OP34 : Rue Lemoine sens unique Nord => Sud OP35 : Route Carquefou (Port La Blanche) sens unique Nord => Sud	OP36 : Fermeture Pont Anne de Bretagne jusqu'en Mars 25 OP44 : Bd des Européens Tx phasés avec voie fermée et sens unique
<i>Semaine 18 - 29/04 au 05/05</i>	OP34 : Rue Lemoine sens unique Nord => Sud OP46 : Rues de Bel Air / Véga fermées par section	OP36 : Fermeture Pont Anne de Bretagne jusqu'en Mars 25 OP44 : Bd des Européens Tx phasés avec voie fermée et sens unique
<i>Semaine 19 - 06/05 au 12/05</i>	OP34 : Rue Lemoine sens unique Nord => Sud OP46 : Rues de Bel Air / Véga fermées par section	OP36 : Fermeture Pont Anne de Bretagne jusqu'en Mars 25 OP44 : Bd des Européens Tx phasés avec voie fermée et sens unique
<i>Semaine 20 - 13/05 au 19/05</i>	OP28 : A811 fermée de nuit OP34 : Rue Lemoine sens unique Nord => Sud	OP36 : Fermeture Pont Anne de Bretagne jusqu'en Mars 25 OP44 : Bd des Européens Tx phasés avec voie fermée et sens unique
<i>Semaine 21 - 20/05 au 26/05</i>	OP34 : Rue Lemoine sens unique Nord => Sud OP37 : Pont de Saint-Nazaire neutralisation de 2 voies / 3 de nuit OP46 : Rues de Bel Air / Véga fermées par section	OP36 : Fermeture Pont Anne de Bretagne jusqu'en Mars 25 OP44 : Bd des Européens Tx phasés avec voie fermée et sens unique Echangeur Ancenis fermé de nuit

Synthèse et prochaine réunion (2/2)



DATE	OPERATIONS	OPERATIONS
<i>Semaine 22 - 27/05 au 02/06</i>	OP28 : A811 barrée jour et nuit sens Gauche OP34 : Rue Lemoine sens unique Nord => Sud OP37 : Pont de Saint-Nazaire neutralisation de 2 voies / 3 de nuit OP46 : Rues de Bel Air / Véga fermées par section	OP36 : Fermeture Pont Anne de Bretagne jusqu'en Mars 25 OP44 : Bd des Européens Tx phasés avec voie fermée et sens unique
<i>Semaine 23 - 03/06 au 09/06</i>	OP28 : A811 barrée jour et nuit sens Gauche OP34 : Rue Lemoine sens unique Nord => Sud OP43 : Tx Route de la Chapelle, mesures à préciser OP46 : Rues de Bel Air / Véga fermées par section OP48 : Chaussée rétrécie sur boulevard Schuman	OP36 : Fermeture Pont Anne de Bretagne jusqu'en Mars 25 OP39 : VM107 : Chaussée rétrécie OP42 : Sens unique Pas enchantés depuis le périphérique OP44 : Bd des Européens Tx phasés avec voie fermée et sens unique
<i>Semaine 24 - 10/06 au 16/06</i>	OP16 RN171 Montoir : Basculement, fermeture sens G OP28 : A811 barrée jour et nuit sens Gauche (fin le 14/06) OP34 : Rue Lemoine sens unique Nord => Sud OP43 : Tx Route de la Chapelle, mesures à préciser OP46 : Rues de Bel Air / Véga fermées par section	OP36 : Fermeture Pont Anne de Bretagne jusqu'en Mars 25 OP39 : VM107 : Chaussée rétrécie OP42 : Sens unique Pas enchantés depuis le périphérique OP44 : Bd des Européens Tx phasés avec voie fermée et sens unique OP48 : Chaussée rétrécie sur boulevard Schuman
<i>Semaine 25 - 17/06 au 23/06</i>	OP16 RN171 Montoir : Basculement, fermeture sens G OP28 : A811 barrée jour et nuit sens Droite OP34 : Rue Lemoine sens unique Nord => Sud OP43 : Tx Route de la Chapelle, mesures à préciser OP46 : Rues de Bel Air / Véga fermées par section	OP36 : Fermeture Pont Anne de Bretagne jusqu'en Mars 25 OP39 : VM107 : Chaussée rétrécie OP42 : Sens unique Pas enchantés depuis le périphérique OP44 : Bd des Européens Tx phasés avec voie fermée et sens unique Coupure L1 entre Pin Sec et Beaujoire/Ranzay entre 22h et FdS OP48 : Chaussée rétrécie sur boulevard Schuman
<i>Semaine 26 - 24/06 au 30/06</i>	OP28 : A811 barrée jour et nuit sens Droite OP34 : Rue Lemoine sens unique Nord => Sud OP43 : Tx Route de la Chapelle, mesures à préciser OP46 : Rues de Bel Air / Véga fermées par section	OP36 : Fermeture Pont Anne de Bretagne jusqu'en Mars 25 OP39 : VM107 : Chaussée rétrécie OP42 : Sens unique Pas enchantés depuis le périphérique OP44 : Bd des Européens Tx phasés avec voie fermée et sens unique OP48 : Chaussée rétrécie sur boulevard Schuman

PROCHAINE REUNION : le 12/06/24 à 14h00
sur les opérations programmées au 3^{ème} trimestre 2024



ALGOÉ, SOCIÉTÉ DE CONSEIL
ET D'ACCOMPAGNEMENT EN MANAGEMENT

Projets Organisation Développement Ressources Humaines

Conseiller et accompagner en toute indépendance nos clients, sécuriser leurs projets les plus complexes, une voie que nous empruntons chaque jour collectivement.

- Transformation des organisations
- Performance opérationnelle
- Management de projets et programmes
- Innovation et marchés
- Ressources humaines
- Développement des territoires et métropoles

Autant de savoir-faire portés par les 160 consultants d'Algoé.

LYON – Siège social
9 bis route de Champagne
CS 60208
69134 Ecully Cedex

PARIS
37 rue de Lyon
CS 61267
75578 Paris Cedex 12

www.algoe.fr
Tél. 33 (0)9 87 87 69 00

space

Algoé
consultants

DES HOMMES INSPIRÉS,
DES ORGANISATIONS VIVANTES